

みんなが、笑顔の主役!
ENJOY SANGA

ふれる! つながる! 応援する!

SANGA TIMES

KYOTO SANGA F.C. FREE PAPER

VOL.
98
2021. October

SANGA SPIRITS

Wonderful

ONE HEART

GO!

GOAL



Everyone believes it.



残り10試合

全ての人が“一心”に

勝利を掴もう!

公式試合球・オリジナルステッカー
プレゼント!

詳しくは中面へ



KYOTO SANGA F.C.

- ▶いよいよリーグ戦も最終盤に突入!
- ▶この選手に注目!
- ▶Home Town
- ▶3選手に聞いた!
- ▶サッカースクール
- ▶京都探検
- ▶OFFICIAL GOODS
- ▶TICKET INFORMATION
- ▶TOP TEAM あんちゃんコラム



コトノちゃん



パーサクン



～みんな、一つに～

FREE

<https://www.sanga-fc.jp/>



いよいよリーグ戦も
最終盤に突入!

スタジアムでは

2022シーズンのJ1をかけた昇格レース、選手・スタッフはもちろんのことファン・サポーターを
そして、10月に入りその闘いもいよいよ最終盤に突入しました。J2優勝とJ1昇格を勝ち獲るその

最高のスタジアムで最高のサポートを受けて

曹 貴裁 監督 Kwei Jae

ファン・サポーターのみなさん、いつも応援ありがとうございます。コロナ禍の中で、なかなか満員というのは難しいかもしれませんが、本当にサンガスタジアム by KYOCERAでプレーすることを選手たちも楽しみにしていますし、今年は試合ごとにサポーターのみなさんが選手を後押ししてもらえるような拍手や空気感で支えてもらっているというのは我々も感じています。この最高のスタジアムから高みを目指して、これからも頑張っていきますので、みなさん一緒に戦ってください。よろしくお祈りします。

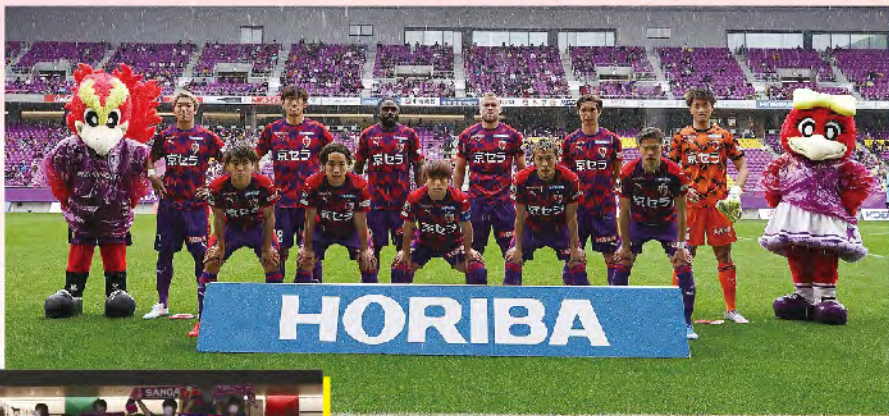

松田 天馬 選手 Matsuda Temma

ここまで戦えているのも、この順位につけられているのも、ファン・サポーターの皆さんのおかげだと思いますし、サンガスタジアム by KYOCERAで戦うときは、とても熱を感じて自分たちの活力になっているので、とても感謝しています。あと僕がほんとに好きなのは、勝利して挨拶で一周したときに力強い拍手や笑顔を見られるのが本当に幸せ者だなと思います。そのために僕たちも頑張るので、最高のシーズンを迎えられるように一体感をもって、一緒に戦っていきましょう。



勝てるホームの雰囲気をつくる
ファン・サポーターに垣根はありません...

こんにちは。京都サンガF.C.サポーター連合会事務局長の山内です。今声を出しての応援はできませんが、スタジアムの力強い手拍子と万雷の拍手は「勝てるホームの雰囲気」をつくることができます。またその雰囲気を作るのは

私たちにしかできません。京都サンガのファン・サポーターのなかに垣根はありません。みんな同じFamilyです。皆さんの手拍子と拍手で選手を後押しし、必ずJ1に昇格しましょう!



サポーター連合会事務局長 山内宣人さん



みんながヒーロー!

ONE HEART!

はじめサンガに関わる全ての人たちが、“一心”を合言葉にここまで懸命に闘ってきました。瞬間まで、決して気を緩めることなく、みんなで1戦1戦に全身全霊を込めて闘っていきましょう!



サンガの生命線、 両翼(アクセル)を担う2人

左右両翼に広がる、荻原選手と飯田選手のポジションは、一般的にはサイドバックと呼ばれDFに分類されるポジションですが、サンガでは、「アクセル」と呼ばれ、攻撃の際にはFWのような高いポジショニングを取り、超攻撃的スタイルを貫くサンガの生命線となっています。



サンガの攻撃は GK若原選手のフィードから

9月11日、FC琉球戦において見事なPKストップでチームを救ったサンガの若き守護神、若原智哉選手はキャッチングやパンチングでゴールを守る「守備の要」という面だけではなく、正確なフィード(キック)で攻撃の起点となる役割も担っています。「若原選手のフィードから攻撃が始まる」そんな場面にもぜひご注目ください。



変幻自在な ポジションチェンジ

ナイジェリア出身の2人、ピーター・ウタカ選手とイスマイラ選手は、サンガの得点源として大車輪の活躍を続けています。経験豊富なウタカ選手を大先輩と慕うイスマイラ選手ですが、ウタカ選手も彼へのリスペクトを忘れません。深い信頼感でつながる二人は、互いの距離感を常に意識しながら変幻自在にポジションを動かし、相手守備陣の急所を突いていきます。



老香港酒家京都
OLD HONGKONG RESTAURANT KYOTO

TEL:075-341-1800

ランチ 11:30-15:30(L.O.15:00)
ディナー 17:00-22:00(L.O.21:00)

コココン地下

COCON KARASUMA

地下鉄烏丸線「四条駅」25番出口すぐ
阪急京都線「烏丸駅」23番出口25番出口すぐ
市バス「四条烏丸」徒歩すぐ



季節限定「上海蟹コース」 — 9月下旬～1月下旬 —

当店シェフが長年培ってきた技法により、活上海蟹の魅力を最大限引き出します。奥深い味わいをどうぞ心ゆくまでお楽しみください。

ランチタイム限定(90分)

香港式飲茶コース

— ワゴンサービスのオーダーバイキング —

点心師手づくりの出来立て点心を、本場さながらの香港式ワゴンサービスで、実際に見て選ぶ楽しさをご堪能ください。



8/28(土) 東京ヴェルディ戦@サンガスタジアム by KYOCERA

スタジアムで人権啓発キャンペーン実施!

8月28日(土)に行われた東京ヴェルディ戦で京都地方法務局による「人権啓発キャンペーン」を実施しました。スタジアム来場者には京都地方法務局とサンガがコラボしたオリジナルクリアファイルを配布し、ハーフタイムには差別撲滅のための啓発活動の一環として横断幕をピッチ上で掲げ、スタジアム大型ビジョンでも京都地方法務局や京都府の人権啓発動画を放映し、スタジアムに来られた方々の人権意識を高める機会を創出しました。京都サンガF.C.はこれからも人権を守る活動に協力していきます。

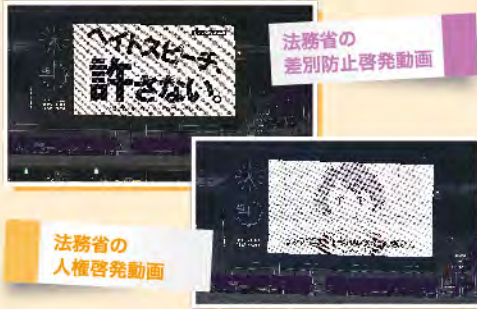

法務省の人権啓発動画

法務省の差別防止啓発動画



パーサ・ゴトノと人KENまもる君



来場者に配布したクリアファイル



ホームゴール裏席に向けて掲げる



京都府知事の人権啓発動画

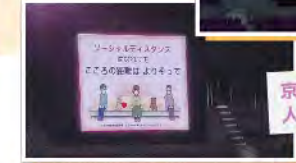

京都府の人権啓発動画

10月は骨髄バンク推進月間です。

骨髄バンクにご登録ください。

骨髄移植や末梢血幹細胞移植は、白血病や再生不良性貧血などの難治血液疾患に対する有効な治療法です。この治療法にはドナー(提供者)が必要です。皆さまのご協力をよろしくお願いいたします!

～ドナー登録の流れ～

- ①ドナー登録を知る
「日本骨髄バンク」で検索し、骨髄バンクについて、理解を深める
- ②登録申込書作成
登録申込書を記入する
- ③登録窓口へ提出、血液検査
登録窓口へ申込書を提出、採血
- ④登録完了



ドナー登録できる方
 ●骨髄提供等の内容を十分理解している
 ●年齢 18歳～54歳
 ●体重 男性45kg以上 女性40kg以上

登録受付窓口 献血ルーム四条、献血ルーム京都駅前、献血ルーム伏見大手筋
各京都府保健所(登録申込みは要予約)



骨髄バンクについてのご質問、お問い合わせは
日本骨髄バンク TEL.03-5280-8111 <http://www.jmdp.or.jp/>
京都府 TEL.075-414-4790 <http://www.pref.kyoto.jp/yakumu/>
 薬務課

京都府ワクチン広域接種ステーションに全面協力

6月15日～8月9日まで、更に、8月21日から10月10日まで実施される京都府ワクチン広域接種ステーション・サンガスタジアム by KYOCERA会場においては、京都サンガF.C.も全面協力させていただいております。

クラブスタッフだけではなく、サンガボランティア、京都SKYサンガクラブ、そして、サポーター連合会の皆さまにも会場ボランティアとして運営に携わっていただきました。(延べ350名以上がボランティアとして参加)、また、選手たちもメッセージの発信や啓発看板などを通して協力しています。



赤い羽根共同募金

京都サンガF.C.は、「赤い羽根共同募金」を応援しています。令和3年度(第75回)共同募金運動が10月1日(金)より一斉スタートします。ご協力どうぞよろしくお願いいたします。



詳しくは、社会福祉法人 京都府共同募金会のホームページ参照



スクールではコロナウィルス感染予防対策を徹底

京都サンガF.C.が実施しているサッカースクール並びにキッズアスリートでは、全ての会場で、スクール開始前にコーチ全員が新型コロナウイルスの抗原検査を実施し、毎回陰性であることを確認してから指導を行っています。コロナ禍において、子どもたちはさまざまな面で大人たち以上に大きな影響を受けています。子どもたちの安心と安全を最優先に考えながら、少しでも子どもたちの健全な発育に寄与し続けていくことが私たちの願いです。



タウン)の皆さまと共に...

京都サンガF.C. サッカースクール



楽しむ!!

2021年度 新規スクール生 募集中!

自分で考える!!



チャレンジする!!



まずは無料体験! 京都サンガ スクール

サッカーショップKAMO京都店が、移転リニューアルオープン!

9/3(金)、場所を移転してOPENした「サッカーショップKAMO 京都店」。サンガコーナーも更に充実、ユニフォームをはじめ、たくさんのサンガグッズも揃っています。



サッカーショップKAMO 京都店

〒604-8082 京都府京都市中京区弁慶石町39
Zip 604-8082 39, Benkeishi-cho, Nakagyo-ku, Kyoto-city, Kyoto
TEL:075-221-7679

<営業時間> [平日・土曜日]11:00~20:00/
[日曜・祝日]10:00~20:00

感染症拡大防止のため営業時間変更の場合があります。

<定休日> なし

<アクセス> 電車でお越しの方
■地下鉄東西線「京都市役所前駅」より徒歩8分

サンガタイムズ読者プレゼント!

プレゼント
・公式試合球(選手のサイン入り)..... 1名様
・オリジナルステッカー(2枚セット)..... 5名様

選手のサイン入り公式試合球を1名様に、クラブオリジナルステッカー(2枚セット)を5名様に抽選にてプレゼントいたします。ハガキに住所、氏名、電話番号、「サンガタイムズ・プレゼント希望」と記載のうえ、選手への応援メッセージを添えて、下記の住所までお送りください。(10月31日消印有効)
当選された方には11月中にプレゼントを発送させていただきます。尚、当選者の発表は発送をもってかえさせていただきます。

※選手のサインを指定することはできません。複数選手のサインとなります。
※ステッカーは「一心」、「HUNT3」の2枚セットとなります。

宛先 〒610-0102 京都府城陽市久世上大谷89-1
京都サンガF.C. 広報部(サンガタイムズプレゼント係)



OFFICIAL GOODS

PUMA×SANGA シティバックパック 22L

[特別価格]
6,600円(税込)

<サイズ>
幅:30cm
高さ:44cm
マチ:15.5cm



PUMA×SANGA シティトート バッグ 16L

[特別価格]
5,500円(税込)

<サイズ>
幅:32.5cm
高さ:38.5cm
マチ:11cm



PUMA×SANGA FUSSBALL ハイブリット ウーブン ジャケット

[特別価格]
11,000円(税込)

<サイズ>
S/M/L/XL/XXL



CW-X×SANGA SPORTS MASK for light exercise

[特別価格]
2,200円(税込)

<サイズ>
Mサイズ:
W15×H16.5cm
Lサイズ:
W16×H17.5cm



※商品画像はイメージです。※特別価格商品のため、SANGA CREW割引等の対象外となります。※商品が無くなり次第、販売は終了いたします。

あたらし〜い、おつきあい。

飾らない銀行
京都銀行



京都銀行 カードローン<ダイレクト>

お借入利率	お借入限度額
年1.9%~年14.5%	10万円~1,000万円

スマホで
お申込みOK!



おつきあい君
動画配信は
こちら



※お借入利率(固定金利制)は、お借入限度額によって異なります。例えば、お借入限度額10万円の場合、お借入利率は年14.5%となります。
・ローンのご契約に際しては、所定の審査がございます。・契約内容をよくご確認ください。
・計画的な返済プランを立てて、借り過ぎにご注意ください。

※お借入利率は、お申込時ではなく実際にお借り入れた日ごとの適用金利となり、場合によってはお申込時の金利と異なる場合がございます。※金融情勢の変化などにより、お借入期間中でも金利を変更させていただく場合がございます。※ホームページに商品内容説明書をご用意しております。商品内容やお借入利率等、詳しくはホームページをご覧ください。

京都銀行 カードローン 検索

(2021年3月1日現在)

おつきあい君

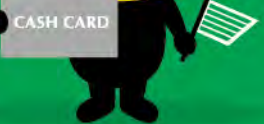



JIT リサイクルインク スタジアム

サンプロ アルウィン

第28節 9/4 SAT
vs ヴァンフォーレ甲府 ○ 0-3

第25節 9/7 TUE
vs 松本山雅FC ▲ 2-2



サンガスタジアム by KYOCERA

NDソフトスタジアム山形

第29節 9/11 SAT
vs FC琉球 ● 2-1

第30節 9/18 SAT
vs モンテディオ山形 ● 2-0



安藤 淳のあんちゃんコラム

“一心”のもと、サンガファミリー全員の力で
リーグ戦を勝ち抜きましょう!!



8月のリーグ戦を3戦全勝と、中断明けのスタートダッシュに成功した京都サンガF.C.。今季初の逆転勝ちや苦しい試合をものにする勝負強さを見せました。また8月の“2021 明治安田生命J2リーグ 月間優秀監督賞”を専監督が2度目の受賞をするなどうれしいニュースもありました。

ところが9月に入るとリーグ戦の厳しさを痛感します。9月4日(土)第28節アウェイでのヴァンフォーレ甲府戦では相手の気迫あふれるプレーに圧倒され0-3という結果で完敗。この週のトレーニングからも慢心などは感じられませんでした。0-3というスコアは何か足りなかったことを意味します。「勝ちに不思議の勝ちあり、負けに不思議の負けなし」という野村克也さんの名言がありますが、この負けを謙虚に受け止めチーム内でもやるべきことをもう一度、再確認する敗戦となりました。

中2日の連戦となった9月7日(火)第25節アウェイでの松本山雅戦(大雨の影響で延期となっていた代替開催)も先制点

を奪われる厳しい展開の中、7月17日(土)第23節ホームでのアルビレックス新潟戦以来の出場となった宮吉拓実選手の2ゴールで2度追いつき2-2という結果で貴重な勝点1を獲得しました。ピーター・ウタカ選手が警戒される中での宮吉選手の活躍は、サンガの新たな得点源としての期待を感じさせました。とはいえ求めていた結果と内容が得られなかったのが現実、モヤモヤが残る試合となりました。

そして9月11日(土)ホームで迎えた第29節FC琉球戦。この連戦で漂った停滞ムードを払拭するためにもこの試合の持つ意味は必然と大きくなりました。試合は序盤に一瞬の間をつかれ先制点を許し、さらにPKを献上してしまう嫌な流れになります。しかしGK若原智哉選手がこのピンチを救い、一気に形勢逆転に成功します。流れを引き寄せたサンガは川崎颯太選手が獲得したPKをピーター・ウタカ選手がきっちり決め同点。さらに追加点を狙いますが、刻一刻と時計の針が進み、試合終了かと思われたアディショナルタイムにドラマが

やってきました。白井康介選手のシュート性のクロスから最後はイスマイラ選手が頭で合わせ決勝点。今季1番の劇的な勝利にチームの底力を感じました。またサンガスタジアム by KYOCERAの雰囲気も素晴らしいものでしたね。

続く9月18日(土)第30節アウェイでのモンテディオ山形戦も厳しい戦いとなりましたが、試合巧者ぶりを発揮して2-0と勝利し、見事連勝を飾りました。

ここからの戦いは、各チーム様々なストーリーを背負い、今まで以上に死に物狂いの戦いとなります。順位や戦力だけでは測れない火事場の馬鹿力を発揮するチームも出てくるでしょう。自分と仲間を信じて、相手を凌駕する団結力を示し、そういったチームに打ち勝っていく戦いが待っているのだと、この4試合が教えてくれました。9月11日(土)琉球戦のサンガスタジアム by KYOCERAで感じた団結心をさらに強固なものにして、ここから佳境を迎えるリーグ戦を“一心”のもと、サンガファミリー全員の力で勝ち抜きましょう!!

この選手に
注目!

DF 飯田貴敬選手

右サイドを果敢に攻め上がり、ドリブルやクロスで好機を作り出す。昨季から京都に加わった攻撃のサイドバックは、今季も欠かせない戦力としてJ1昇格へ歩み続けるチームを支えている。今季はプレー面で変化が見られており、自陣から前線の選手へ正確なフィードを届けたり、敵のカウンターになった瞬間の守備のカバーリングなどでも貢献する。26節・水戸戦や30節・山形戦では彼の正確な右足から、敵地で貴重な先制点が生まれた。守備でも俊敏性や読みを生かして、サイドを守っている。変化は内面にも及ぶ。「チームを勝たせる責任と、自分のプレーをリンクさせる。」(曹貴裁監督)という意図もあり、副キャプテンに就任。自分ではなくチームに関する発言が増えているのは、全体を考えながら戦っている証だ。近年は安藤淳(現・サンガブランドアンバサダー)や石櫃洋祐(現・大阪学院大コーチ)が長く支えた右サイド。先輩達が示してきた存在感や信頼を、彼もまたつかみつつある。



<飯田貴敬>

1994年8月31日生まれ、27歳。茨城県出身。野洲高校(滋賀県)では「セクシーフットボール」と呼ばれた超攻撃的サッカーをCBとして後方から支えた。専修大学では右SBとしての評価を高めて、清水でプロのキャリアをスタート。昨季、京都に移籍して中心選手として活躍している。愛犬・ベイクを溺愛中。

3選手に聞いた! サッカー用品のこだわり

17 [DF 荻原拓也選手]

「スパイク」

スパイク選びで一番重視するのは人工皮革という点です。裏のポイントは歯が鋭いスパイクを選んでいて、場合によっては取替式も履きますが、基本は固定のポイントにして、ホペイロの松浦さんに加工を入れてもらってグリップが効くようにしています。デザインは派手な方が好きで、軽さもかなり重視しています。



34 [GK 若原智哉選手]

「キーパーグローブ」

キーパーグローブを選ぶ際のこだわりは、表面が平らな形状ではなく、少し丸まっている「ロールフィンガー」というグローブを使っています。キャッチをする際にとてもフィット感があり、とても使いやすいです。サイズは9号を使っていて、ぴったりよりは1mm~2mmは指先との隙間をつくるようにしています。



10 [MF 庄司悦大選手]

「レガース」

このレガースは昨年の夏ごろに娘と一緒にデザインを考えて作りました。娘と息子が好きなピンクと青をベースにして、迷彩模様を入れたデザインです。右足が娘メインのピンク、左足が息子メインの青でデザインしたこだわりのレガースです。



au

THE ULTIMATE GEAR

強い、は自由。

THE NEW VALUE FRONTIER

KYOCERA

TORQUE® 5G

今回は、
“森の京都”を
安藤淳が
訪問しました！

安藤淳とサンガキャンパス隊の京都探検

ブランドアンバサダー

Kemariの里 京丹波 編

今回は、「森の京都 Kemariの里 京丹波編」という事で蹴鞠について学び、体験してきました！



森の京都

森の京都
の詳細は
コチラ▶



美女山の里 アトリエ蒼天

蹴鞠装束に着替えて蹴鞠実践！

訪れたのは美女山の里 アトリエ蒼天です。けまり鞠遊会の池田遊達さんのお話を聞きました。そこでは、蹴鞠の歴史や蹴鞠の醍醐味、そして鞠の作成工程などを学びました。口伝を頼りに知恵を絞りながら独学で試行錯誤される姿に、物づくりの探求心に際限はない事を肌で感じました。

次はサンガスタジアム by KYOCERAに移動して蹴鞠実践！スタジアムに到着して蹴鞠装束に着替えると本格的に伝統文化に触れた感覚で神聖な気持ちになりました。蹴鞠という昔ながらの競技を現代のスタジアムで行うのは趣きがありますよね！蹴鞠では、選手とは言わずに手を使わないことから鞠足(まりあし)と呼ぶそうです。蹴鞠中に「アリ、ヤア、オウ」という請声(こいごえ)と呼ばれる掛け声があるのですが、これは精霊の名前だそうです。精霊が鞠に乗り移って鞠が続くように助けてくれるという意味があるそうです。蹴鞠の所作やルールにはいろいろな意味がありますが、その根本には“思いやり”の精神が大事にされていて、想いを鞠に込めて相手に届ける様子はサッカーに通じるものを感じました。パスの名手はきっと名鞠足でしょうね！サンガスタジアム by KYOCERAにある蹴鞠像の横での「アリ、ヤア、オウ」という請声は、きっと京都サンガF.C.の活躍を後押ししてくれるでしょう！



日本で唯一の鞠職人であり、蹴鞠の鞠足(プレイヤー)でもある池田さん夫妻から教わりました。



着付けをしてもらいました！



基本情報 アトリエ蒼天「小竹荘ギャラリー」
京都府船井郡京丹波町上野美女山の里13番地



サンガスタジアム by KYOCERAに行く道中に京丹波町で少し寄り道！



新鮮な空気や水の音に癒されました！

高さ43mのところから流れ落ちる水が13弦の琴糸のように見える事から琴滝と名付けられたそうです。緑に囲まれたロケーションで琴滝を眺めていると心が洗われますね。

基本情報 琴滝
京都府船井郡京丹波町市森



丹波といえば黒豆、特に黒豆ご飯がすごくおいしかったです！



地元で人気の「ごちそう豆乳マヨ」

近くには雄谷古墳もあります！この中に僕も写ってますよー！



お昼ご飯は、道の駅「味夢の里」の丹波里山レストラン Bonchiで黒豆づくしをいただきました。また京丹波マルシェもあり、直売所やお土産など、ここでしか手に入らない商品が揃っていました。ガイドしてくれた森の京都DMOの小林さんはお気に入りの地元産マヨネーズ(高橋農園の豆乳マヨ)が売っていて大興奮されていました(笑)地元愛いいですよ！

基本情報 道の駅 京丹波 味夢の里
京都府船井郡京丹波町曾根深シノ65番地1



自然、特産物、伝統文化と京丹波には私の知らない京都の魅力が溢れていました。今回の京都探検は、京都の価値観を拡げてくれる素晴らしい機会になりました。ぜひ皆さんも京丹波を一度体験してみてください！



今回のナビゲーター/
ブランドアンバサダー
安藤淳

TICKET INFORMATION

6月13日(日)vs群馬戦より座席は全席指定席となっております。(チケット料金は変わりません)

2021特別感謝価格

席種	券種	前売	当日
■ エキサイトシート	共通	7,000円	7,500円
	サンガシート	共通	5,000円
■ メインS指定席	共通	4,000円	4,500円
	バックS指定席	共通	3,200円
■ バックA指定席	共通	2,600円	3,100円
	大人	2,500円	3,000円
■ バルコニー指定席	シニア	2,300円	2,800円
	中学生	1,300円	1,600円
	小学生	900円	1,100円
■ バック上層指定席	大人	2,400円	2,900円
	シニア	2,200円	2,700円
	中学生	1,100円	1,400円
■ ホーム指定席	小学生	700円	900円
	大人	1,900円	2,400円
	シニア	1,700円	2,200円
■ ビジター指定席	中学生	900円	1,200円
	小学生	500円	700円
	大人	1,900円	2,400円
	シニア	1,700円	2,200円
	中学生	900円	1,200円
	小学生	500円	700円

明治安田生命 J2リーグ
10・11月ホームゲーム
会場:サンガスタジアム by KYOCERA

第33節	10月10日(日)/14:00 vs SC相模原
第35節	10月24日(日)/14:00 vs レノファ山口FC
第37節	11月3日(水・祝)/14:00 vs 大宮アルディージャ
第39節	11月14日(日)/14:00 vs ブラウブリッツ秋田

スタジアムチケット売場では当日券も販売しております。



【インターネット販売】
サンガのチケットはJリーグチケットで！



販売スケジュールは
公式サイトでご確認ください。

安心・安全なスタジアム観戦のために

- 入場ゲートでは体温測定にご協力ください
- スタジアムではマスクの着用をお願いいたします
- スタジアムでは社会的距離を確保してください
- ごめんな手洗いや手指消毒をお願いします

※シニアは65歳以上。※障害者チケット、車いすチケットは公式サイトでご確認ください。 ※新型コロナウイルスの影響などにより、日程等が変更になる場合があります。